Cáritas
Diocesana de
Barcelona

ATRAPADOS
en la precariedad

MEMORIA 2016

UN AMPLIO EQUIPO HUMANO AL SERVICIO DE LAS PERSONAS

En Cáritas Diocesana de Barcelona somos:

2.320 personas voluntarias

142 personas contratadas

Nuestra labor se amplía con 214 puestos de trabajo más, cubiertos con personal externo que trabaja directamente en nuestros proyectos.

Apostamos por la formación a través de los 66 cursos que ha impartido la Escuela de Formación del Voluntariado a 1.785 alumnos. Del mismo modo se han realizado otros cursos en diferentes materias para ampliar y actualizar conocimientos de nuestro personal contratado.

EDADES DEL EQUIPO DE CÁRITAS

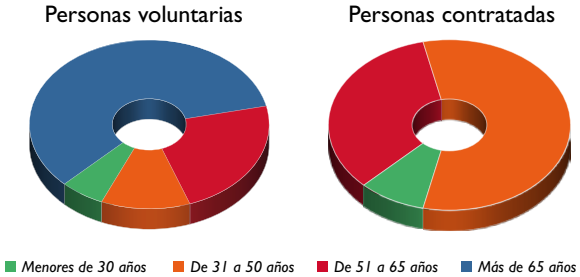

UNA ACCIÓN SOCIAL TRANSFORMADORA

Hemos atendido a 22.435 personas (11.207 hogares), supone una disminución en torno al 6% respecto al año anterior. En cambio, los servicios prestados recibidos por estas personas han aumentado un 4,2%, hasta los 48.978. Esto implica un aumento de la intensidad de nuestro acompañamiento.

Además, en las 162 Cáritas parroquiales y arciprestales se han atendido a 73.234 personas, fundamentalmente en sus necesidades básicas, mediante 51 roperos y 109 puntos de distribución de alimentos.

También hemos podido acompañar a más de 1.850 personas gracias al apoyo económico y técnico ofrecido a 69 entidades e instituciones sociales de la Iglesia, a las cuales hemos destinado 1,7 millones de euros. Además, trabajamos en red con otras instituciones públicas y privadas en beneficio de las personas.

Juntos hemos acompañado a unas 98 mil personas.

TRABAJAMOS POR LA IGUALDAD DE OPORTUNIDADES

El **38%** de las personas atendidas viven solas.

El **55%** de las personas atendidas son de origen extranjero.

El **19%** de las personas atendidas no tienen autorización de residencia.

- **5.759** personas han recibido ayudas económicas.
- Gracias a las ayudas económicas, a la mediación, a los pisos compartidos y unifamiliares, y a los centros residenciales, se ha evitado que **3.355** personas se quedaran en la calle.
- **1.310** de las personas atendidas proceden de países en conflicto.

"En Cáritas expliqué mi situación y me escucharon"

SOMOS PARTIDARIOS DEL TRABAJO DECENTE

El 77% de las personas atendidas en edad laboral se encuentran en paro.

El 16% de las personas atendidas en edad laboral son trabajadores pobres.

El 45% carece de un hogar digno.
Dentro de este concepto se agrupan las personas sin techo, las personas acogidas o en entidades sociales, las personas que ocupan viviendas y también las que viven realquiladas.

- ***1.114 personas han encontrado trabajo.***
- ***4.681 participantes en alguno de los 425 cursos de formación.***
- ***310 pisos unifamiliares, 55 centros residenciales y pisos compartidos, con un total de 1.292 plazas.***
- ***1,3 M€ en ayudas económicas para vivienda.***

"En la vida todos necesitamos una segunda oportunidad"

LUCHAMOS PARA ERRADICAR LA CRONIFICACIÓN DE LA POBREZA

*La pobreza se hace crónica: a **2/3** de las personas ya las habíamos atendido en años anteriores; a un 31% de estas las atendemos desde hace más de cinco años.*

*El **31%** de los hogares con hijos se encuentran a cargo de una madre.*

En la mitad de los hogares atendidos hay niños.

- ☑ **4,3** *M€ en ayudas a las necesidades básicas, un 4% más que el año anterior. De estos, 2 M€ en ayudas para alimentos, con un crecimiento del 9%.*
- ☑ **550** *niños han recibido refuerzo escolar.*
- ☑ **397** *mujeres han sido acompañadas en la crianza de sus hijos.*

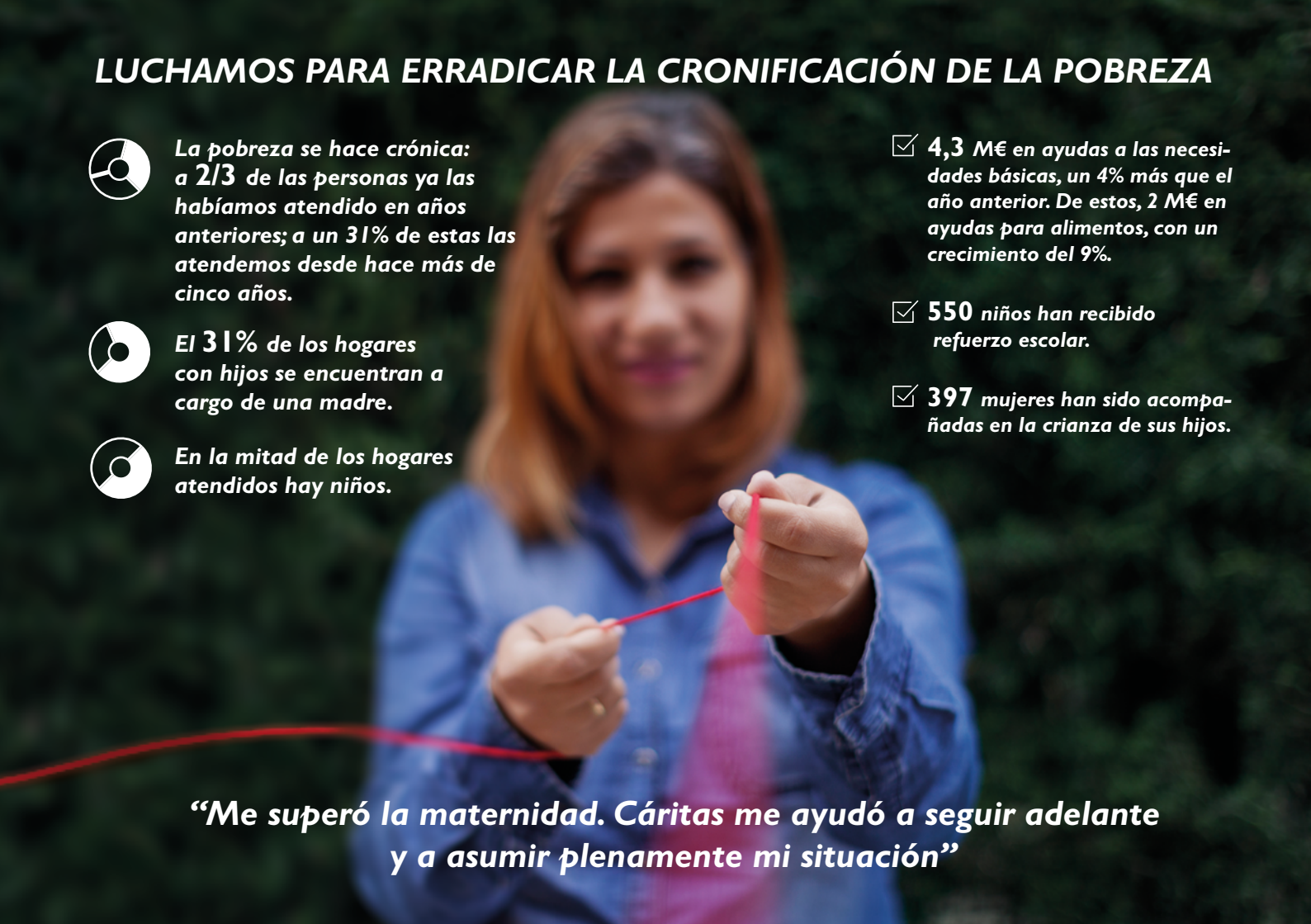

"Me superó la maternidad. Cáritas me ayudó a seguir adelante y a asumir plenamente mi situación"

NUESTROS PROGRAMAS DE ACCIÓN SOCIAL

"Lo más esencial es escuchar, ayudar y acompañar a las personas que piden nuestra ayuda".

Acogida y Acompañamiento, y Salud Mental constan de 32 proyectos. Hemos prestado 12.473 servicios a 22.435 personas*.

"Ahora puedo pagar el alquiler mensualmente, la escuela de mi hijo y los gastos".

Ayuda a las Necesidades Básicas tiene 91 proyectos para dar respuesta inmediata a situaciones urgentes. Hemos prestado 17.313 servicios a 8.946 personas*.

"Lo más duro para una madre es no saber cómo cuidar a un hijo y desde Cáritas me han acompañado para salir adelante".

Familias e Infancia consta de 68 proyectos que potencian las capacidades y la vinculación afectiva. Hemos prestado 2.681 servicios a 1.966 personas*.

"Cuando Cáritas tuvo conocimiento de mi situación me facilitó una vivienda donde vivir".

Sin Hogar y Vivienda, e Inserción Social Penitenciaria velan, con sus 33 proyectos, para que las personas vivan en un hogar adecuado, asequible y seguro. Hemos prestado 4.173 servicios a 3.769 personas*.

"Comencé haciendo cursos de catalán y de cocina, y ahora me han contratado, he encontrado trabajo".

Formación e Inserción Sociolaboral tiene 57 proyectos para orientar, formar y acompañar en la búsqueda de trabajo. Hemos prestado 10.061 servicios a 5.104 personas*.

"Una persona sola no es nadie, mi consejo es que la gente no se aísle, que esté en contacto con otras personas".

Personas Mayores, cuenta con 47 proyectos para que las personas mayores no se queden aisladas y vivan con dignidad. Hemos prestado 739 servicios a 609 personas*.

"Quiero que mis hijos crezcan en un lugar donde se viva en paz".

Migración y Codesarrollo tiene 4 proyectos: unos orientan y asesoran jurídicamente a las personas cuando llegan, y otros dan apoyo a las comunidades de origen. Hemos prestado 1.538 servicios a 938 personas*.

**Las mismas personas han podido participar en diferentes programas.*

COMUNICAR PARA SENSIBILIZAR, CAPTAR FONDOS Y DENUNCIAR

467 APARICIONES EN MEDIOS DE COMUNICACIÓN

(Un 25,8% más que en 2015)

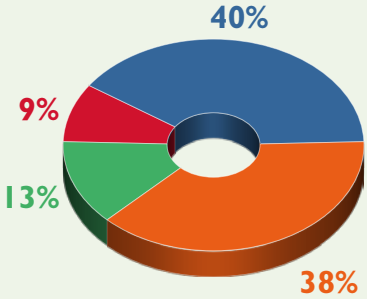

Prensa · TV · Radio · Web

UNA APUESTA POR LA PRESENCIA DIGITAL DE CÁRITAS

FACEBOOK
5.176 seguidores
(un 105,8% más que en 2015)

TWITTER
7.666 seguidores
(un 16,2% más que en 2015)

INSTAGRAM
366 seguidores

MÁS DE 700 ENTIDADES CON CORAZÓN

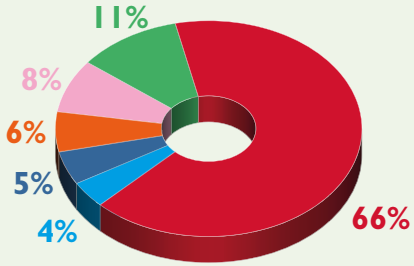

- Empresas con corazón
- Escuelas con corazón
- Clubs con corazón
- Cultura con corazón
- Fundaciones con corazón
- Universidades con corazón

INFORMACIÓN ECONÓMICA (MILES €)

RECURSOS 2016

FUENTES PRIVADAS	**19.895**
Socios y donantes	6.432
Campañas	1.804
Aplicación de donativos y herencias	6.979
Entidades con Corazón	2.626
Prestaciones de servicios y otros	1.526
Aportaciones de personas atendidas	141
Donaciones para emergencias internacionales	387
SUBVENCIONES PÚBLICAS	**2.912**
Generalitat de Catalunya	570
Aportaciones IRPF aplicadas a acción social	1.232
Ayuntamientos y Diputación	1.110
OTRAS FUENTES	**758**
Programa ProInfancia Fundación Bancaria "la Caixa"	538
Aportaciones en especie - almacén central	220
TOTAL RECURSOS GESTIONADOS	**23.565**

Hemos contado con el apoyo de ***8.440 socios y donantes,*** *y hemos dispuesto de casi* ***24 millones de euros*** *durante el* ***2016.***

APLICACIÓN DE LOS RECURSOS 2016

Atención Social	19.349
Emergencias Internacionales	387
Programa ProInfancia Fundación Bancaria "la Caixa"	538
SUBTOTAL GASTOS ACCIÓN SOCIAL	**20.274**
Dinamización y acompañamiento del voluntariado	443
Comunicación y sensibilización	548
Administración y gestión	2.729
TOTAL APLICACIONES	**23.994**
RESULTADO	***-429****

**Las cuentas las ha auditado Deloitte y están disponibles en nuestra página web.*

Origen de los recursos

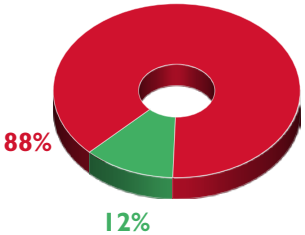

Aplicación de los recursos

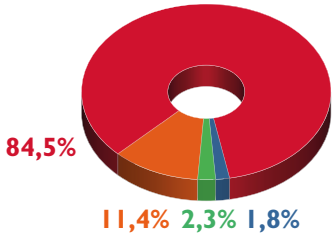

- *Fuentes privadas*
- *Subvenciones públicas*
- *Acción social*
- *Comunicación y sensibilización*
- *Administración y gestión*
- *Voluntariado*

www.caritas.barcelona
Tel. 93 112 70 10 | infocaritas@caritas.barcelona